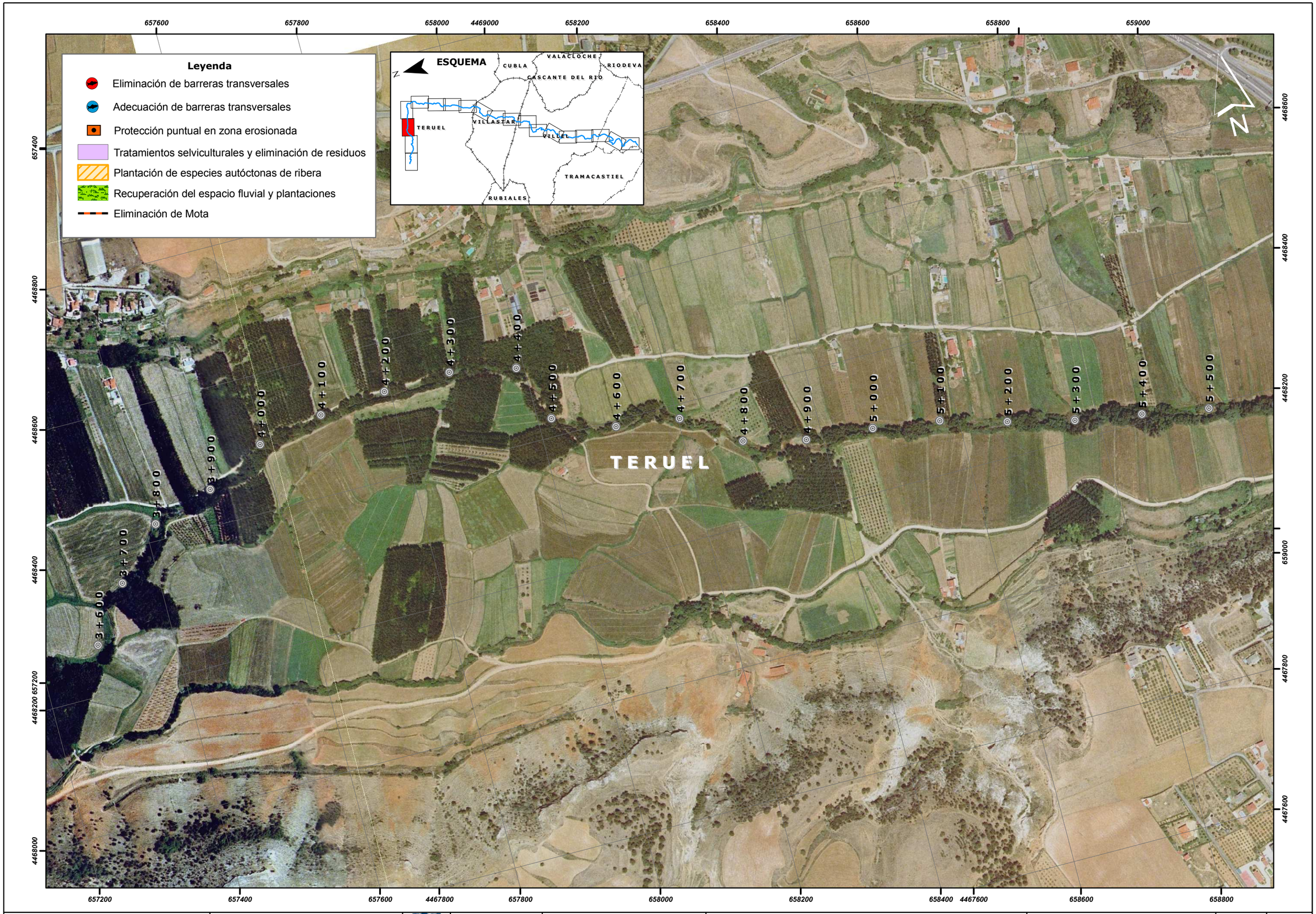

GOBIERNO DE ESPAÑA | MINISTERIO DE MEDIO AMBIENTE Y MEDIO RURAL Y MARINO | CONFEDERACIÓN HIDROGRÁFICA DEL JUCAR

CONSULTOR: Tecnoma — ARIN ARQUITECTOS/INGENIEROS CONSULTORES S.L.

ESTRATEGIA NACIONAL PARA LA RESTAURACIÓN DE RÍOS

INGENIERO DIRECTOR: TOMÁS NEBOT DOMÍNGUEZ

ESCALA: 0 20 40 80 m — Escalas indicadas 1:5.000 — ORIGINAL A3

TÍTULO DEL PROYECTO: PROYECTO DE MEJORA DE LA CONECTIVIDAD LONGITUDINAL Y RESTAURACIÓN EN EL TRAMO MEDIO DEL RÍO TURIA (DE TERUEL A LIBROS)

TÍTULO DEL PLANO: **ACTUACIONES**

Nº PLANO: 1.2

FECHA: MAYO-09

HOJA 3 DE 19